

VILLE DE BOULOGNE-BILLANCOURT

SÉJOURS ET SORTIES

PRINTEMPS

2022



boulognebillancourt.com



VILLE DE
BOULOGNE-
BILLANCOURT

Pierre-Christophe Baguet • Maire
Président de Grand Paris Seine Ouest

ÉDITO

Le printemps est arrivé depuis plusieurs jours et déjà chacun réfléchit aux activités des vacances.

Après une interruption de deux ans due aux confinements successifs, je suis heureux que nos jeunes boulonnais puissent désormais se retrouver et s'évader le temps de séjours passionnants, joyeux et instructifs.

Ainsi, les plus petits pourront découvrir la nature, les paysages ruraux de la ferme normande, de la forêt ligérienne, ou sur le littoral atlantique breton. Les animaux du zoo attendent les 8/11 ans à Doué-la-Fontaine (Anjou), à moins qu'ils ne leurs préfèrent les pentes savoyardes d'escalade à Morzine-Les Gets ou de ski à La Plagne.

Pour les adolescents, les thématiques s'imposent avec les Robots en Charente, les activités aquatiques en Sologne ou le surf et la découverte du Pays Basque à Anglet.

Enfin, les plus grands pourront s'aérer en Savoie, lors des séances de parapente, de via ferrata (pratique entre randonnée et escalade) ou encore de pump-park (circuit de bosses pour VTT).

Bien évidemment, les conditions sanitaires en vigueur au moment des séjours ne sont pas connues avec certitude. Dans tous les cas, la Ville s'adaptera et s'assurera que les enfants puissent vivre leur expérience dans le climat de sécurité et de sérénité indispensable.

Pierre-Christophe Baguet
Maire de Boulogne-Billancourt
Président de Grand Paris Seine Ouest

SOMMAIRE

SÉJOURS

- **Mes premières vacances à la ferme (4 ½ /6 ans)**..... du 24 au 29 avril
- **Copains des bois (4 ½ /6 ans)**..... du 2 au 6 mai
- **Aventuriers du bord de mer (6/10 ans)**..... du 24 au 30 avril
- **Vacances au zoo (8/11 ans)**..... du 24 au 30 avril
- **Les petits montagnards (8/11 ans)**..... du 30 avril au 7 mai
- **Le printemps de la glisse (9/11 ans)** du 24 au 30 avril
- **Les Robots (10/13 ans)** du 24 au 30 avril
- **Aquamundo (11/14 ans)** du 30 avril au 6 mai
- **Surf à Anglet (12/15 ans)** du 25 avril au 2 mai
- **Adrenateam (15/17 ans)** du 30 avril au 7 mai

SORTIES ET STAGES

- **Faites le plein d'activités (12/17 ans)**..... du 26 avril au 6 mai

Mes premières vacances à la ferme

Du 24 au 29 avril

*4 ½/6 ans

Orne (61) – Courgeoût

Charmant village normand, Courgeoût est situé à seulement deux heures de Boulogne-Billancourt. Implanté à proximité du parc national du Perche, le centre des Gaillons, avec sa basse-cour et ses grands espaces, est idéal pour découvrir les animaux de la ferme et pratiquer des activités de plein air. L'hébergement et les activités sont assurés par tranche d'âge.

Au programme : Découverte et soin quotidien des animaux de la basse-cour, grand jeu pour découvrir la ferme, rencontre avec les moutons dans le pré, atelier pour fabriquer son propre beurre, balade en poney, sortie au centre aquatique. Sans oublier les animations et veillées à thème.

Chambres de 2 à 4 lits
Car au départ de Boulogne-Billancourt

Organisateur : telligo.fr
**J'ai 4 ½ ans le jour du départ, je peux m'inscrire.*



Revenus	Tarifs				
	1 enfant	2 enfants	3 enfants	4 enfants	5 enfants et +
A	85,51	76,96	68,41	59,86	51,31
B	94,36	84,92	75,49	66,05	56,62
C	112,12	100,91	89,69	78,48	67,27
D	128,89	116,00	103,11	90,22	77,34
E	150,52	135,46	120,41	105,36	90,31
F	180,20	162,18	144,16	126,14	108,12
G	220,89	198,80	176,71	154,62	132,54
H	256,93	231,24	205,55	179,85	154,16
I	283,86	255,48	227,09	198,70	170,32
J	321,80	289,62	257,44	225,26	193,08
K	348,10	313,29	278,48	243,67	208,86
L	374,37	336,93	299,50	262,06	224,62
M	400,64	360,58	320,51	280,45	240,39

Copains des bois

Du 2 au 6 mai

*4 ½/6 ans

Eure-et-Loire (28) – Bérou-la-Mulotière

Charmant petit village, Bérou-la-Mulotière se situe à 35 kilomètres de Dreux. Les enfants sont accueillis au Moulin de la Mulotière. Avec son grand parc, le centre permet d'organiser un séjour authentique tourné vers la nature et les activités de plein air. L'hébergement et les activités sont assurés par tranche d'âge.

Au programme : Jeux sensoriels en forêt, deux séances d'équitation dont une demi-heure à une heure de monte effective, une journée trappeur sur la piste des animaux de la forêt, une veillée au feu de camp, une séance de tir à l'arc et de mini-golf. Un atelier cuisine avec fabrication de pain ou de dessert, et un atelier pour apprendre les gestes éco-citoyens, l'importance de l'économie d'énergie et des ressources naturelles. Sans oublier les animations et veillées à thème.

Chambres de 4 à 6 lits.
Car au départ de Boulogne-Billancourt

Organisateur : compagnons.asso.fr
**J'ai 4 ½ ans le jour du départ, je peux m'inscrire.*



Revenus	Tarifs				
	1 enfant	2 enfants	3 enfants	4 enfants	5 enfants et +
A	71,26	64,13	57,01	49,88	42,76
B	78,63	70,77	62,91	55,04	47,18
C	93,43	84,09	74,74	65,40	56,06
D	107,41	96,67	85,93	75,19	64,45
E	125,43	112,89	100,34	87,80	75,26
F	150,17	135,15	120,13	105,12	90,10
G	184,08	165,67	147,26	128,85	110,45
H	214,11	192,70	171,29	149,88	128,47
I	236,55	212,90	189,24	165,59	141,93
J	268,17	241,35	214,54	187,72	160,90
K	290,08	261,07	232,06	203,06	174,05
L	311,98	280,78	249,58	218,38	187,19
M	333,87	300,48	267,10	233,71	200,32

Aventuriers du bord de mer

Du 24 au 30 avril

*6/10 ans

Morbihan (56) - Saint-Pierre-Quiberon

Saint-Pierre-Quiberon est situé sur la presqu'île de Quiberon à 20 kilomètres d'Auray. Le centre possède un accès direct à la plage et un parc de 6 hectares de verdure. La presqu'île de Quiberon offre une plage de 15 kilomètres de long ; le séjour idéal pour découvrir les mystères du monde marin.

Au programme : Des ateliers marins avec de la pêche à pied et la création d'un aquarium pour apprendre à reconnaître et à protéger les espèces du bord de mer, un atelier pour construire et manier son propre cerf-volant, un atelier coquillage, des jeux de plage mais aussi des sports collectifs, de la trottinette, du vélo, des grands jeux, et des soirées bretonnes, sans oublier les animations et veillées à thème.

Chambres de 4 à 6 lits.
Train jusqu'à Auray puis car jusqu'au centre

Organisateur : temps-jeunes.com

**J'ai 6 ans le jour du départ, je peux m'inscrire.*



Revenus	Tarifs				
	1 enfant	2 enfants	3 enfants	4 enfants	5 enfants et +
A	257,44	231,70	205,95	180,21	154,46
B	270,00	243,00	216,00	189,00	162,00
C	301,39	271,25	241,11	210,97	180,84
D	329,65	296,68	263,72	230,75	197,79
E	364,18	327,76	291,35	254,93	218,51
F	408,14	367,32	326,51	285,69	244,88
G	470,93	423,83	376,74	329,65	282,56
H	530,58	477,52	424,46	371,40	318,35
I	574,53	517,08	459,62	402,17	344,72
J	602,78	542,51	482,23	421,95	361,67
K	609,06	548,16	487,25	426,34	365,44
L	615,34	553,81	492,27	430,74	369,21
M	621,62	559,46	497,30	435,13	372,97

Vacances au zoo

Du 24 au 30 avril

*8/11 ans

Maine-et-Loire (49) – Doué-la-Fontaine

Doué-la-Fontaine, cité des roses et du troglodytisme est située à 43 kilomètres d'Angers. Les enfants sont hébergés dans le centre de la Riffaudière proche du centre-ville de Doué-la-Fontaine. Durant ce séjour, ils découvriront de manière ludique et pédagogique la vie des animaux du Bioparc de Doué-la-Fontaine, seul zoo troglodytique au monde !

Au programme : Accès libre au parc pour découvrir les 95 espèces qui peuplent les 14 hectares de l'exceptionnel parc zoologique de Doué. Des visites thématiques, une enquête à résoudre en équipe, une journée avec les soigneurs pour entrevoir les coulisses du parc et approcher les animaux de plus près (soin et préparation des repas), un spectacle son et lumière. Sans oublier les grands jeux, les animations, et les veillées à thème.

Chambres de 2 à 8 lits.
Train jusqu'à Angers puis car jusqu'au centre

Organisateur : temps-jeunes.com
**J'ai 8 ans le jour du départ, je peux m'inscrire.*



Revenus	Tarifs				
	1 enfant	2 enfants	3 enfants	4 enfants	5 enfants et +
A	251,84	226,66	201,47	176,29	151,11
B	264,13	237,71	211,30	184,89	158,48
C	294,84	265,36	235,87	206,39	176,90
D	322,48	290,23	257,99	225,74	193,49
E	356,27	320,64	285,01	249,39	213,76
F	399,26	359,34	319,41	279,48	239,56
G	460,69	414,62	368,55	322,48	276,41
H	519,04	467,14	415,23	363,33	311,42
I	562,04	505,83	449,63	393,43	337,22
J	589,68	530,71	471,74	412,78	353,81
K	595,82	536,24	476,66	417,08	357,49
L	601,97	541,77	481,57	421,38	361,18
M	608,11	547,30	486,49	425,68	364,86

Les petits montagnards

*8/11 ans

Du 30 avril au 7 mai

Haute-Savoie (74) – Morzine-Les Gets

Ville alpine pittoresque, Morzine est implantée au cœur de la Haute-Savoie. Le paysage montagneux environnant est à couper le souffle et permet la pratique de multiples activités de plein air. Le chalet «Les Flocons» est idéalement situé pour la pratique des diverses activités proposées.

Au programme : Une séance d'escalade en milieu naturel, une sortie au centre aquatique d'Avoriaz, une randonnée avec un guide pour découvrir la faune et la flore locales et apprendre à s'orienter, des ateliers créatifs (Land Art, création de bijoux naturels ...). Sans oublier les animations et veillées à thème.

Chambres de 4 à 6 lits.

Train jusqu'à Annecy puis car jusqu'au centre

Organisateur : asso-regards.org

**J'ai 8 ans le jour du départ, je peux m'inscrire.*



Revenus	Tarifs				
	1 enfant	2 enfants	3 enfants	4 enfants	5 enfants et +
A	338,25	304,43	270,60	236,78	202,95
B	354,75	319,28	283,80	248,33	212,85
C	396,00	356,40	316,80	277,20	237,60
D	433,13	389,81	346,50	303,19	259,88
E	478,50	430,65	382,80	334,95	287,10
F	536,25	482,63	429,00	375,38	321,75
G	618,75	556,88	495,00	433,13	371,25
H	697,13	627,41	557,70	487,99	418,28
I	754,88	679,39	603,90	528,41	452,93
J	792,00	712,80	633,60	554,40	475,20
K	800,25	720,23	640,20	560,18	480,15
L	808,50	727,65	646,80	565,95	485,10
M	816,75	735,08	653,40	571,73	490,05

Le printemps de la glisse

*9/11 ans

Du 24 au 30 avril

Savoie (73) – La Plagne

Station olympique, La Plagne s'étend de 1 150 à 2 500 mètres d'altitude avec 128 pistes adaptées selon les niveaux de ski. Le chalet situé au cœur du village au pied des pistes permet de profiter pleinement d'un des plus grands domaines skiables d'Europe et d'évoluer à son propre rythme.

Au programme : 5 séances de 2h par groupes de niveau encadrées par un moniteur de ski. 3 demi-journées seront consacrées à l'exploration du domaine skiable en petits groupes (12 jeunes max) avec les animateurs. Les débutants pourront découvrir le domaine skiable dès qu'ils auront acquis un niveau de pratique suffisant pour une évolution sur les pistes vertes. Passage de niveaux et remise des insignes. En complément, les jeunes bénéficieront d'activités sportives, de jeux de neige, sans oublier les animations et veillées à thème.

Chambres de 4 à 6 lits.

Train jusqu'à Chambéry puis car jusqu'au centre

Organisateur : telligo.fr

**J'ai 9 ans le jour du départ, je peux m'inscrire.*



Revenus	Tarifs				
	1 enfant	2 enfants	3 enfants	4 enfants	5 enfants et +
A	387,04	348,34	309,63	270,93	232,22
B	405,92	365,33	324,74	284,14	243,55
C	453,12	407,81	362,50	317,18	271,87
D	495,60	446,04	396,48	346,92	297,36
E	547,52	492,77	438,02	383,26	328,51
F	613,60	552,24	490,88	429,52	368,16
G	708,00	637,20	566,40	495,60	424,80
H	797,68	717,91	638,14	558,38	478,61
I	863,76	777,38	691,01	604,63	518,26
J	906,24	815,62	724,99	634,37	543,74
K	915,68	824,11	732,54	640,98	549,41
L	925,12	832,61	740,10	647,58	555,07
M	934,56	841,10	747,65	654,19	560,74

Les Robots

Du 24 au 30 avril

*10/13 ans

Charente (16) – Ruffec

Situé entre Poitiers et Angoulême, Ruffec est un petit village charmant niché au cœur de la campagne charentaise. Implanté dans un grand parc, équipé de deux salles informatiques, ce centre est idéal pour les amateurs de robotique et des nouvelles technologies.

Au programme : Réalisation d'un robot équipé de capteurs infrarouges que les jeunes pourront ramener à la maison. Il détectera et évitera les obstacles. Il se déplacera grâce à ses 6 pattes articulées. Construction des 5 formes du Robot Inventor, programmation et exploitation de ses différentes fonctionnalités. Rencontre, communication et échange avec Alpha 1S, présent sur le centre. Une sortie est également prévue au Futuroscope (avec notamment l'attraction « Danse avec les robots », et « Objectif mars »). Sans oublier les animations et veillées à thème.

Chambres de 1 à 4 lits.

Train jusqu'à Poitiers puis car jusqu'au centre

Organisateur : telligo.fr

**J'ai 10 ans le jour du départ, je peux m'inscrire.*



Revenus	Tarifs				
	1 enfant	2 enfants	3 enfants	4 enfants	5 enfants et +
A	305,04	274,54	244,03	213,53	183,02
B	319,92	287,93	255,94	223,94	191,95
C	357,12	321,41	285,70	249,98	214,27
D	390,60	351,54	312,48	273,42	234,36
E	431,52	388,37	345,22	302,06	258,91
F	483,60	435,24	386,88	338,52	290,16
G	558,00	502,20	446,40	390,60	334,80
H	628,68	565,81	502,94	440,08	377,21
I	680,76	612,68	544,61	476,53	408,46
J	714,24	642,82	571,39	499,97	428,54
K	721,68	649,51	577,34	505,18	433,01
L	729,12	656,21	583,30	510,38	437,47
M	736,56	662,90	589,25	515,59	441,94

Aquamundo (Center Parc)

*11/14 ans

Du 30 avril au 6 mai

Loir-et-Cher (41) – Chaumont sur Tharonne

Plongez dans un univers verdoyant au cœur de la Sologne. Un séjour dédié à des activités aquatiques et culinaires, idéal pour évoluer en autonomie et profiter des animations proposées.

Au programme :

Partie aquatique : Découverte de Discovery Bay avec sa plage, son épave de bateau pirate, son canon à eau et sa jungle, parcours High Adventure Experience, bain nordique, promenades en vélo, mini-Golf, tournois sportifs (foot, basket, flag, ultimate).

Atelier Cuisine : En autonomie dans des petits cottages, sous la surveillance et l'accompagnement d'un animateur qualifié, les jeunes pourront préparer leur repas et se défier lors d'une animation «Un dîner presque parfait». Sans oublier les animations et veillées à thème.

Cottages de 4 chambres de 2 lits.
Train jusqu'à Orléans puis car jusqu'au centre

Organisateur : compagnons.asso.fr
**J'ai 11 ans le jour du départ, je peux m'inscrire.*



Revenus	Tarifs				
	1 enfant	2 enfants	3 enfants	4 enfants	5 enfants et +
A	336,52	302,86	269,21	235,56	201,91
B	352,93	317,64	282,34	247,05	211,76
C	393,97	354,57	315,18	275,78	236,38
D	430,90	387,81	344,72	301,63	258,54
E	476,05	428,44	380,84	333,23	285,63
F	533,50	480,15	426,80	373,45	320,10
G	615,58	554,02	492,46	430,90	369,35
H	693,55	624,20	554,84	485,49	416,13
I	751,00	675,90	600,80	525,70	450,60
J	787,94	709,15	630,35	551,56	472,76
K	796,15	716,53	636,92	557,30	477,69
L	804,35	723,92	643,48	563,05	482,61
M	812,56	731,31	650,05	568,79	487,54

Surf à Anglet

Du 25 avril au 2 mai

*12/15 ans

Pyrénées-Atlantiques (64) – Anglet

Ville balnéaire de la côte basque, Anglet, aux portes de Biarritz, est prisée par les surfeurs pour ses grandes plages et écoles de surf. Implanté dans un parc de 4 hectares adjacent à la pinède, le centre se situe à 3 km de la plage. Dans un cadre naturel préservé, ce séjour est idéal pour découvrir le surf et s'immerger dans la culture locale.

Au programme : Deux séances de surf, une initiation à la pelote basque, la visite du musée de l'océan, une randonnée sur les sentiers du littoral, un rallye découverte dans Biarritz, une visite de Biarritz et de ses incontournables (Vieux port, le rocher de la vierge, les halles de Biarritz...).

Chambres de 4 à 6 lits.

Train jusqu'à Biarritz puis car jusqu'au centre

Organisateur : asso-regards.org

**J'ai 12 ans le jour du départ, je peux m'inscrire.*

Obligatoire : fournir le test d'aisance aquatique pour la pratique du surf.

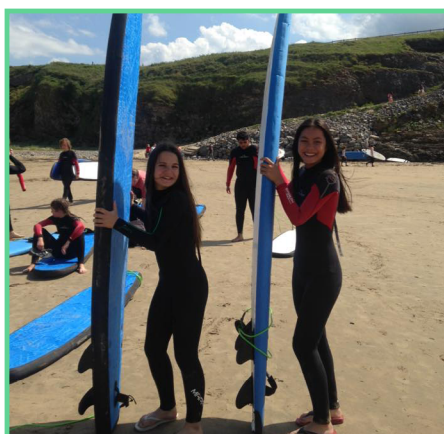

Revenus	Tarifs				
	1 enfant	2 enfants	3 enfants	4 enfants	5 enfants et +
A	362,85	326,57	290,28	254,00	217,71
B	380,55	342,50	304,44	266,39	228,33
C	424,80	382,32	339,84	297,36	254,88
D	464,63	418,16	371,70	325,24	278,78
E	513,30	461,97	410,64	359,31	307,98
F	575,25	517,73	460,20	402,68	345,15
G	663,75	597,38	531,00	464,63	398,25
H	747,83	673,04	598,26	523,48	448,70
I	809,78	728,80	647,82	566,84	485,87
J	849,60	764,64	679,68	594,72	509,76
K	858,45	772,61	686,76	600,92	515,07
L	867,30	780,57	693,84	607,11	520,38
M	876,15	788,54	700,92	613,31	525,69

Adrenateam

Du 30 avril au 7 mai

*15/17 ans

Savoie (73) – Bellentre

Montorlin offre le calme paisible d'un authentique village savoyard. Situé en face du massif du Beaufortin avec le Mont Blanc en toile de fond, le centre est au cœur d'un espace verdoyant propice à la pratique d'activités pleine de sensations.

Au programme : Un baptême en parapente biplace, un parcours de via ferrata, une séance de VTT de descente, 3 séances de pump park, une séance d'archery tag. Sans oublier les animations et veillées à thème.

Chambres de 2 à 4 lits.

Train jusqu'à Grenoble puis car jusqu'au centre

Organisateur : compagnons.asso.fr

**J'ai 15 ans le jour du départ, je peux m'inscrire.*



Revenus	Tarifs				
	1 enfant	2 enfants	3 enfants	4 enfants	5 enfants et +
A	364,05	327,64	291,24	254,83	218,43
B	381,81	343,63	305,44	267,26	229,08
C	426,20	383,58	340,96	298,34	255,72
D	466,16	419,54	372,93	326,31	279,69
E	514,99	463,49	411,99	360,50	309,00
F	577,15	519,43	461,72	404,00	346,29
G	665,94	599,35	532,75	466,16	399,56
H	750,29	675,26	600,23	525,20	450,18
I	812,45	731,20	649,96	568,71	487,47
J	852,40	767,16	681,92	596,68	511,44
K	861,28	775,15	689,03	602,90	516,77
L	870,16	783,15	696,13	609,11	522,10
M	879,04	791,14	703,23	615,33	527,42

FORMALITÉS D'INSCRIPTION

Faites un seul choix au maximum.

Pensez à faire calculer votre quotient familial auprès de l'Espace Accueil des Familles pour connaître votre tarif.

ATTRIBUTION DES PLACES

La ville de Boulogne-Billancourt propose un nombre de places limité pour chaque séjour. Les places ne sont pas attribuées en fonction de l'ordre d'arrivée des demandes d'inscriptions.

À l'issue des périodes d'inscriptions, les services municipaux procèdent à l'arrêt des listes. Si, pour un même séjour, le nombre de demandes dépasse le nombre de places disponibles, les enfants qui ne sont jamais partis en séjour avec la Ville sont prioritairement inscrits. Après l'application de ce critère, si le nombre de demandes excède toujours le nombre de places disponibles, un tirage au sort est alors réalisé par le maire-adjoint compétent sur la délégation Enfance et Jeunesse.

À l'issue de cette procédure, si votre enfant n'a pas obtenu de place, il reste inscrit sur la liste d'attente.

VALIDATION DE LA DEMANDE DE PRÉ-INSCRIPTION

Si la famille est redevable d'une dette cumulée supérieure à 500 €, le risque de refus d'inscription sera annoncé par courrier ou par mail au bénéficiaire de l'activité ou au responsable légal de l'enfant.

Les familles seront invitées à apurer leur dette auprès du Receveur municipal, seul habilité à procéder à leur recouvrement, dans les meilleurs délais. Si la demande d'inscription est validée, vous recevrez votre dossier d'inscription par mail. Les pièces complémentaires du dossier (fiche descriptive du séjour, trousseau, guide pour les séjours longs courriers...) seront téléchargeables sur le portail de l'Espace Accueil des Familles. Le dossier sera à renvoyer, complété dans les délais indiqués.

Sans retour de votre dossier dans les délais impartis, la place réservée pour votre enfant sera proposée aux familles sollicitant une place restante.

Le règlement du solde doit intervenir selon les dates qui sont indiquées aux familles à chaque campagne d'inscription.

ATTRIBUTION DES PLACES RESTANTES

Vous devez formuler une demande de places restantes soit par mail, soit en vous rendant directement à l'Espace Accueil des Familles. Si votre demande est validée, vous recevrez une confirmation d'inscription par mail et par sms. Vous pourrez alors vous rendre à l'Espace Accueil des Familles pour récupérer votre dossier d'inscription. Dans le cas où vous sollicitez une place dans un séjour complet, votre demande sera enregistrée sur liste d'attente dans l'ordre d'arrivée de la demande (date et heure de la demande).

RAPATRIEMENT DISCIPLINAIRE

Lors d'un entretien préalable avec un responsable du séjour, les jeunes âgés de 12 à 17 ans s'engagent par écrit à respecter les règles fixées par le règlement intérieur des séjours.

Lorsqu'un participant ne les respecte pas, le directeur, après accord de la Ville, est autorisé à organiser le retour anticipé du jeune. Tous les frais afférents au rapatriement (de l'enfant et de l'accompagnateur) sont entièrement à la charge des parents. Un rapatriement disciplinaire engendre une interdiction de participation aux prochains séjours organisés par la Ville.

La durée de l'interdiction est déterminée par la Ville sur la base des faits reprochés et après un entretien avec le jeune et son représentant légal.

En cas de rapatriement sanitaire, le séjour est facturé du jour du départ au jour du retour anticipé.

DROIT À L'IMAGE

La Ville attire l'attention des familles sur la nécessité de respecter le droit à l'image des enfants et de toute autre personne apparaissant sur les photographies, films et enregistrements sonores diffusés sur tous blogs, sites Internet ou pages Facebook qui leur sont rendus accessibles par la Ville ou ses prestataires pour les informer du déroulement du séjour.

Ces images et enregistrements sont réservés à un usage strictement privé et ne doivent faire l'objet d'aucune autre diffusion publique que celles réalisées sur les blogs, sites Internet ou pages Facebook.

Il est en outre demandé aux familles de ne porter sous ces images et enregistrements aucune mention ni aucun commentaire identifiant susceptible de porter atteinte à la vie privée des enfants et de leurs familles.

BULLETIN DE PRÉ-INSCRIPTION SÉJOURS PRINTEMPS 2022

À envoyer du mardi 5 avril 2022 à 8h30 au dimanche 10 avril 2022 avant minuit via le portail de l'Espace Accueil des Familles : eaf.boulognebillancourt.com ou par la poste à l'adresse suivante :

Espace Accueil des Familles - Hôtel de ville 26, avenue André-Morizet

92100 Boulogne-Billancourt en indiquant le nom du séjour (aucun bulletin envoyé avant ou après cette date et transmis par un autre moyen ne sera pris en compte).

Nom et prénom de l'enfant : -----

Date de naissance : -----

Nom des parents : -----

(Ou du responsable légal)

Téléphone (*domicile/mobile/autre*) : -----

N° de famille : -----

Date : Signature : (Parents ou responsable légal)

VOS INSCRIPTIONS POUR LES VACANCES PRINTEMPS 2022

Du mardi 5 avril 2022 à 8h30 au dimanche 10 avril 2022 avant minuit sur le portail de l'Espace Accueil des Familles : eaf.boulognebillancourt.com ou par correspondance (le cachet de la poste faisant foi).

SÉJOURS	Dates	Sélectionnez qu'un seul choix
Mes premières vacances à la ferme (4½/6 ans)	Du 24 au 29 avril	
Copains des bois (4½/6 ans)	Du 2 au 6 mai	
Aventuriers du bord de mer (6/10 ans)	Du 24 au 30 avril	
Vacances au zoo (8/11 ans)	Du 24 au 30 avril	
Les petits montagnards (8/11 ans)	Du 30 avril au 7 mai	
Le printemps de la glisse (9/11 ans)	Du 24 au 30 avril	
Les Robots 10/13 ans)	Du 24 au 30 avril	
Aquamundo (11/14 ans)	Du 30 avril au 6 mai	
Surf à Anglet (12/15 ans)	Du 25 avril au 2 mai	
Adrenateam (15/17 ans)	Du 30 avril au 7 mai	

Demande de places restantes à formuler par mail du 10 au 14 avril :

sejoursprintemps2022@mairie-boulogne-billancourt.fr

12/17
ANS

FAITES LE PLEIN D'ACTIVITÉS

DU 25 AVRIL AU 6 MAI 2022

PHOTOGRAPHIE

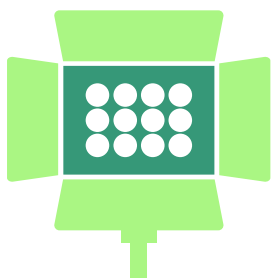
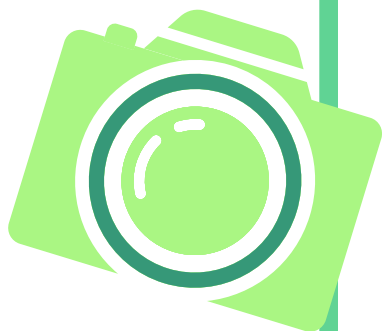

ESPORT



CANÔE
KAYAK

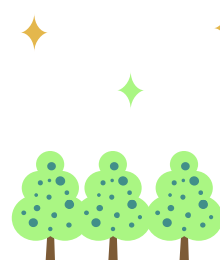

ET PLUS ENCORE...

Du lundi 25 au vendredi 29 avril

STAGE PHOTO - NIVEAU AVANCÉ

CENTRE CASTÉJÀ ÉLÉMENTAIRE
1384, rue du Vieux-Pont-de-Sèvres
de 10h à 12h
12/17 ans
12 places

STAGE MANGA

CENTRE CASTÉJÀ ÉLÉMENTAIRE
1384, rue du Vieux-Pont-de-Sèvres
de 10h à 12h
12/17 ans
12 places

Lundi 25 avril (départ à 8h)

SORTIE À HONFLEUR *

Rendez-vous rue Paul Constant (entre l'espace Landowski et l'hôtel de Ville)
12/17 ans
30 places

Mardi 26 avril (départ à 14h)

CANÔÉ-KAYAK

BASE NAUTIQUE ÎLE DE MONSIEUR — SÈVRES
Rendez-vous rue Paul Constant (entre l'espace Landowski et l'hôtel de Ville)
12/17 ans
20 places

Jeudi 28 avril (départ à 14h)

VISITE DE LA CITÉ DU CINÉMA

SAINT-DENIS - 93200
Rendez-vous rue Paul Constant (entre l'espace Landowski et l'hôtel de Ville)
12/17 ans
30 places

Vendredi 29 avril (départ à 14h)

VISITE MUSÉE DE LA PHOTOGRAPHIE

PARIS 4^E - Rendez-vous rue Paul Constant (entre l'espace Landowski et l'hôtel de Ville)
12/17 ans
30 places

VISITE MUSÉE GUIMET : EXPOSITION L'ARC ET LE SABRE IMAGINAIRE

(DANS LE CADRE DU STAGE MANGA)
PARIS 16^E - Rendez-vous rue Paul Constant (entre l'espace Landowski et l'hôtel de Ville)
12/17 ans
20 places

Du lundi 2 au vendredi 6 mai

STAGE PHOTO - DÉBUTANT

CENTRE CASTÉJÀ ÉLÉMENTAIRE
1384, rue du Vieux-Pont-de-Sèvres
de 10h à 12h
12/17 ans
12 places

STAGE GAMEWARD/E SPORT

113, rue du Point-du-Jour
de 9h30 à 12h30
12/17 ans
10 places

Lundi 2 mai

SHERWOOD PARC ACCROBRANCHE *

Rendez-vous rue Paul Constant (entre l'espace Landowski et l'hôtel de Ville)
de 9h à 18h
12/17 ans
30 places

Mardi 3 mai

ESCAPE GAME

Rendez-vous rue Paul Constant (entre l'espace Landowski et l'hôtel de Ville)
de 14h à 18h
12/17 ans
20 places

Mercredi 4 mai

ATELIERS DES LUMIÈRES

Rendez-vous rue Paul Constant (entre l'espace Landowski et l'hôtel de Ville)
de 14h à 17h
12/17 ans
30 places

Jeudi 5 mai

VISITE DE LA MAISON DE LA RADIO

Rendez-vous rue Paul Constant (entre l'espace Landowski et l'hôtel de Ville)
de 14h à 17h
12/17 ans
30 places

Vendredi 6 mai

BILAN DES VACANCES AVEC LES PARTICIPANTS

GRILLE TARIFAIRE (Tarifs à la séance)

QF	1 enfant	2 enfants	3 enfants	4 enfants	5 enfants +
	tarif de base	abattement 10%	abattement 20%	abattement 30%	abattement 40%
A	4,32	3,89	3,46	3,02	2,59
B	4,85	4,36	3,88	3,39	2,91
C	5,22	4,69	4,17	3,65	3,13
D	5,68	5,11	4,55	3,98	3,41
E	6,31	5,68	5,05	4,42	3,78
F	7,55	6,79	6,04	5,28	4,53
G	8,85	7,96	7,08	6,19	5,31
H	10,2	9,18	8,16	7,14	6,12
I	11,08	9,97	8,86	7,76	6,65
J	12,6	11,34	10,08	8,82	7,56
K	13,53	12,18	10,83	9,47	8,12
L	14,46	13,01	11,57	10,12	8,68
M	15,38	13,85	12,31	10,77	9,23

FORMALITÉS D'INSCRIPTION

IMPORTANT

Pour les stages, les inscriptions s'effectuent à la semaine et pour les sorties, à la journée ou demi-journée. La facturation est forfaitaire à la semaine pour les stages ou à la sortie.

Inscription via le mail : jeunesse@mairie-boulogne-billancourt.fr ou au 06 16 35 34 12 / 06 99 50 18 15

Renseignements complémentaires auprès de l'Espace Accueil des Familles : 01 55 18 53 00

Une inscription à un stage ou à une sortie peut être annulée si l'enfant ne peut y assister pour une raison médicale et si l'enfant n'a assisté à aucune journée pour un stage. Un certificat médical en lien avec le motif invoqué devra être produit au plus tard le 2^{ème} jour du stage à l'Espace Accueil des Familles.

Attention : conformément au règlement intérieur des inscriptions et facturation des activités municipales (art. 6.6), l'inscription ne pourra pas être acceptée pour les familles en situation d'impayés. Vous êtes invités à régulariser votre situation auprès de la Recette Municipale.

INFOS PRATIQUES

- Les repas, boissons et goûters sont à la charge des familles.*
- Prévoir une tenue adéquate selon les activités choisies (pantalon, baskets...) certaines activités exigent une tenue spécifique.
- Afin de faciliter l'organisation et le départ des activités le numéro de portable du jeune est souhaité.

DROIT À L'IMAGE

La Ville attire l'attention des familles sur la nécessité de respecter le droit à l'image des enfants et de toute autre personne apparaissant sur les photographies, films et enregistrements sonores. Ces images et enregistrements sont réservés à un usage strictement privé et ne doivent faire l'objet d'aucune diffusion publique.

Il est en outre demandé aux familles de ne porter sous ces images et enregistrements aucune mention ni aucun commentaire susceptibles de porter atteinte à la vie privée des enfants et de leurs familles.

RENSEIGNEMENTS

Pour tous renseignements, vous pourrez joindre le coordinateur des activités :

- M. CAMARA Ali au 06 16 35 34 12 - Semaine 1

- Mme. BENFEDDA Samira au 06 99 50 18 15 - Semaine 2

Les informations sur les lieux de rendez-vous seront transmises après les inscriptions.

Les activités peuvent être modifiées selon les règles sanitaires en vigueur.